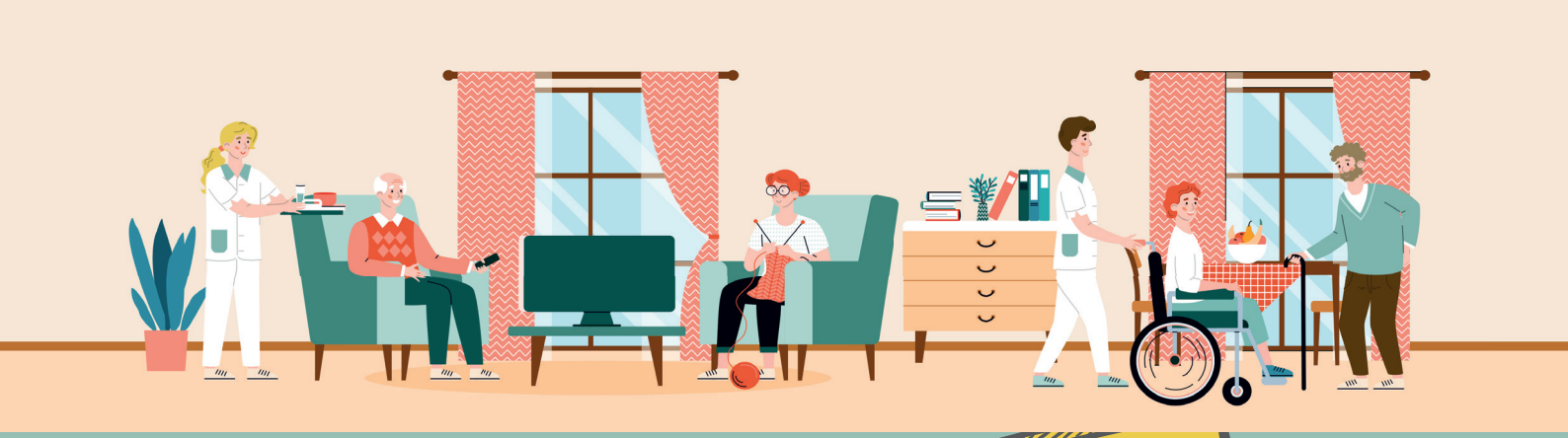

FÜR OBERSTUFEN-SCHÜLER:INNEN

Berufswahl-Modul

LANGZEITPFLEGE

Stehst du vor oder mitten in der Berufswahl? Kommt vielleicht eine Lehre oder ein Studium im Bereich Langzeitpflege für dich in Frage? Dann haben wir genau das Richtige für dich!

In unserem online Berufswahl-Modul geben wir dir einen Einblick in die Berufswelt von Spitex und Pflegeheimen. Bestimme selbst, welche Inhalte dich interessieren von unserem Angebot an Podcasts, Videos und vielem mehr oder teste dein Pflegewissen in unserem Quiz.

Das Modul wurde eigens für Oberstufenschüler:innen entwickelt, die sich in der Berufswahl befinden. Interaktiv kannst du diejenigen Inhalte auswählen, die dich interessieren.

Die Arbeit in der Langzeitpflege ist abwechslungsreich, sinnstiftend, aber auch anspruchsvoll. Pflegende tragen Verantwortung und arbeiten sehr selbständig. Mit dem Berufswahl-Modul erhältst du ein realistisches Bild vom Pflegeberuf, damit du für dich herausfindest, ob er etwas für dich sein könnte.

Dauer: 30 – 50 Minuten

VORGESTELLTE AUSBILDUNGEN

- Assistentin/Assistent Gesundheit und Soziales EBA (AGS)
- Fachfrau/-mann Gesundheit EFZ (FaGe)
- Fachfrau/-mann Betreuung (FaBe)
- Pflege-Studium (HF Pflege)

DIESE UND WEITERE FRAGEN WERDEN GEKLÄRT

- Welche Lehren oder Studiengänge führen in die Pflege?
- Welche Aufgaben haben Fach-angestellte Gesundheit?
- Ist der Pflegeberuf nur für Frauen?
- Wie lange dauert die Lehre Assistent/in Gesundheit?
- Welche Anforderungen gibt es für Fachpersonen Betreuung?
- Was sagen Personen aus der Langzeitpflege zu ihrem Beruf?
- Was zeichnet die Arbeit in der Langzeitpflege aus?
- Wie unterscheidet sich die Arbeit in der Spitex von der im Pflegeheim?

Das Angebot steht unter **www.langzeitpflege-gr.ch/berufswahl** zur freien Verfügung.

SCAN ME